Procédure d'installation
Active Directory

Révision	Date	Raison de la modification	Pages
A	03/07/2025	Création	Toutes

Sommaire

I. Prérequis 2
II. Installation de l'Active Directory 2
III. Vérification de l'installation. 10

I. Prérequis

- Machine Windows Server :
  - OS : Windows Server 2022
  - RAM : 4096 Mo
  - Stockage : 32 Go
- Disposer d'un accès en **bureau à distance** sur le serveur de L'Active directory
- Disposer des privilèges **Administrateur** sur le serveur de L'Active directory.

II. Installation de l'Active Directory

1. Se connecter à distance en **Administrateur** au serveur de **l'AD**.

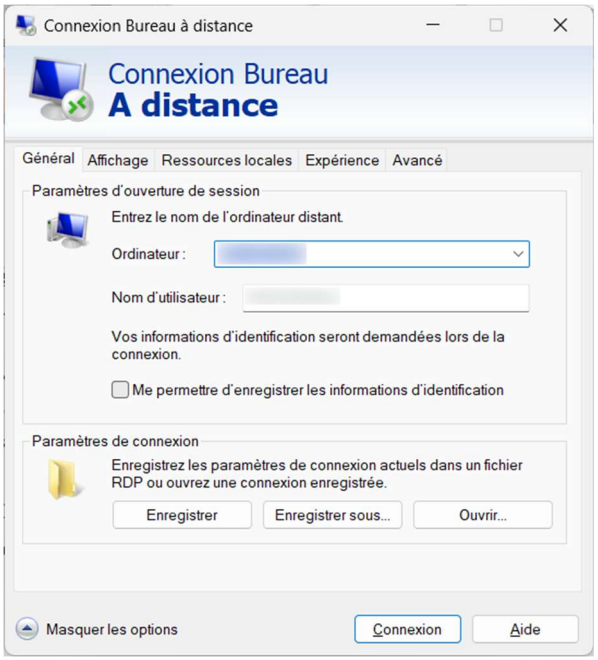

2. Se rendre sur le **panneau de configuration**.
   (Touche ⊞ + R ➔ control)

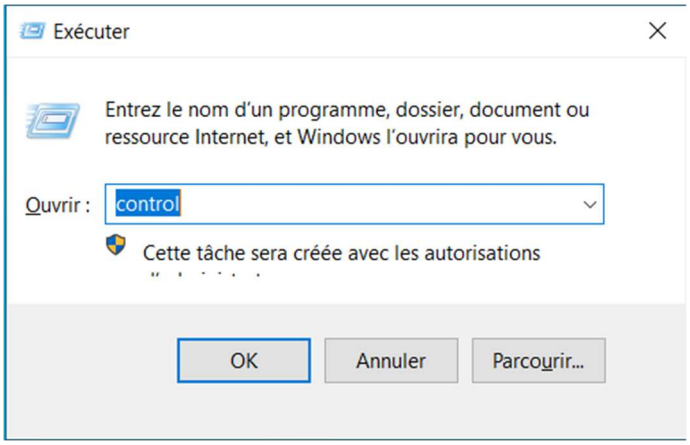

3. Cliquer sur **Activer ou désactiver des fonctionnalités Windows** dans les sous menus de **Programmes**.

4. Le gestionnaire de serveur s'ouvre et une fenêtre apparait, passer directement à l'étape suivante, choisir ensuite **Installation basée sur un rôle ou une fonctionnalité** puis **Suivant**.

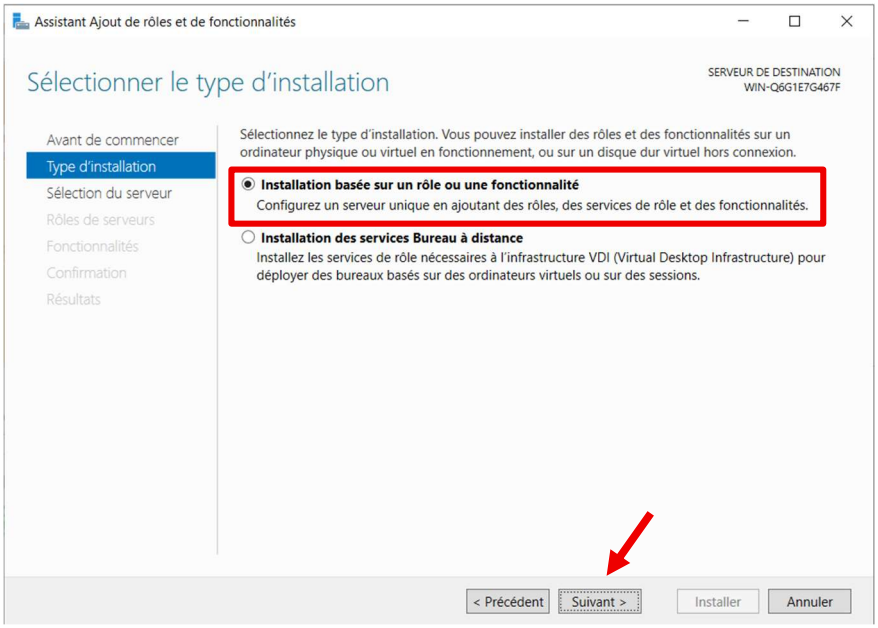

5. Sélectionner **son serveur** puis **Suivant**.

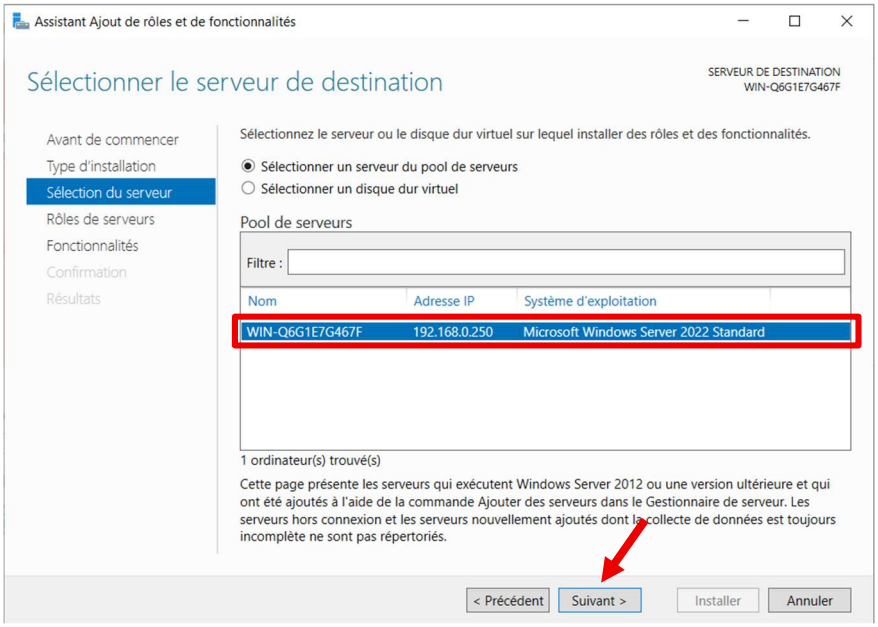

6. Ajouter les **Services AD DS** de son serveur puis **Suivant**.

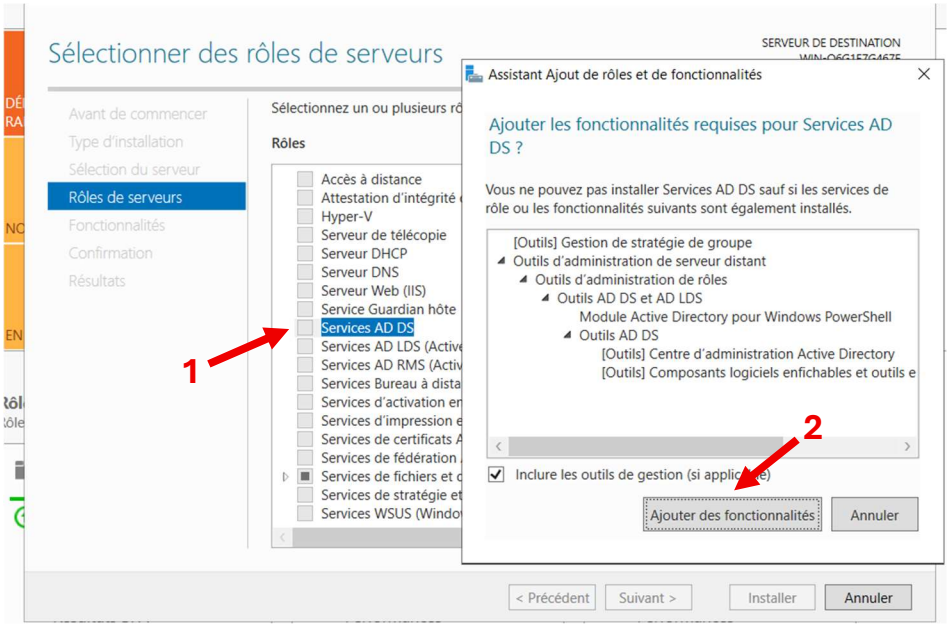

7. Ne pas ajouter de fonctionnalité supplémentaire.

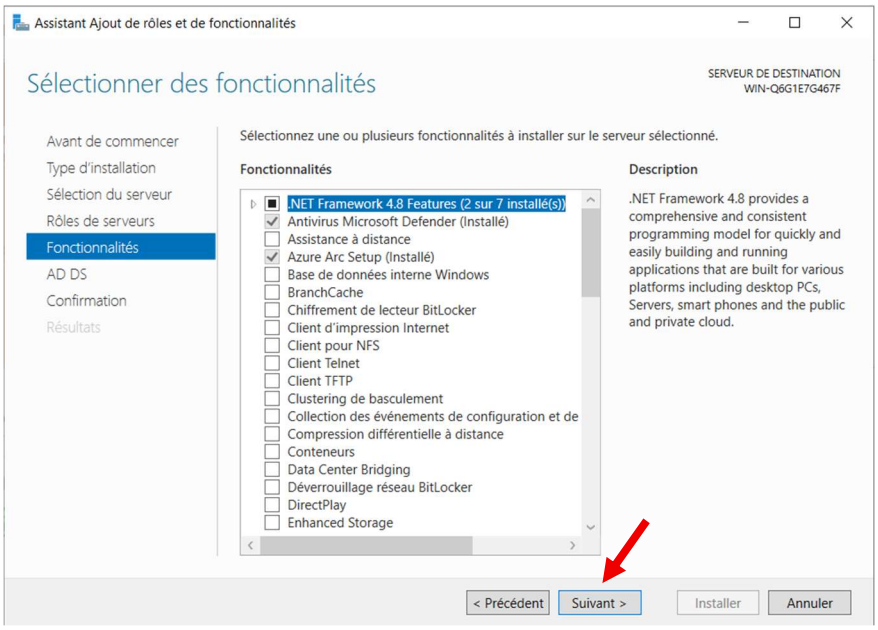

8. Cliquer sur **Suivant**.

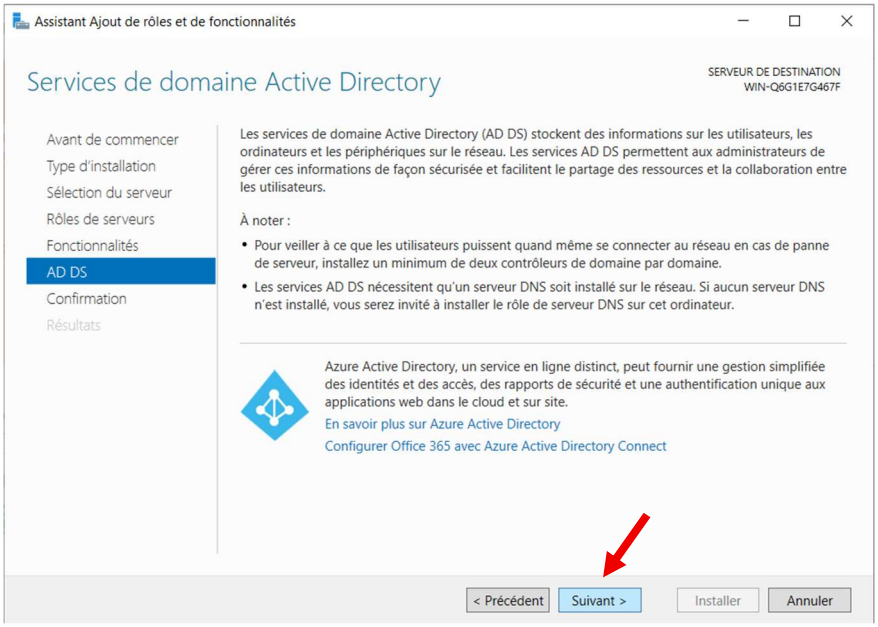

9. Cliquer sur **Installer** pour démarrer l'installation.

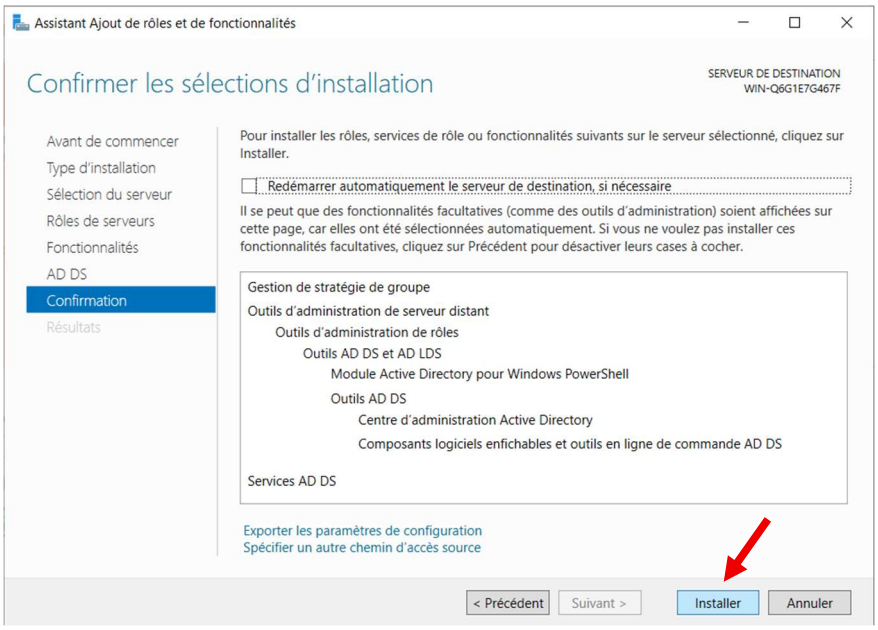

10. Une fois l'installation terminé, cliquer sur **Fermer**.

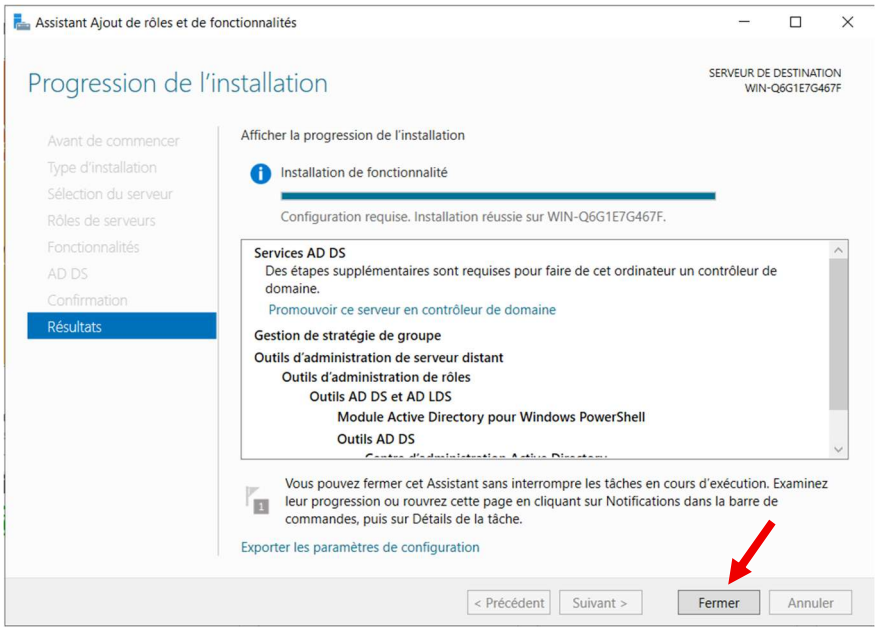

11. Cliquer sur **Promouvoir ce serveur en contrôleur de domaine** pour démarrer l'installation.

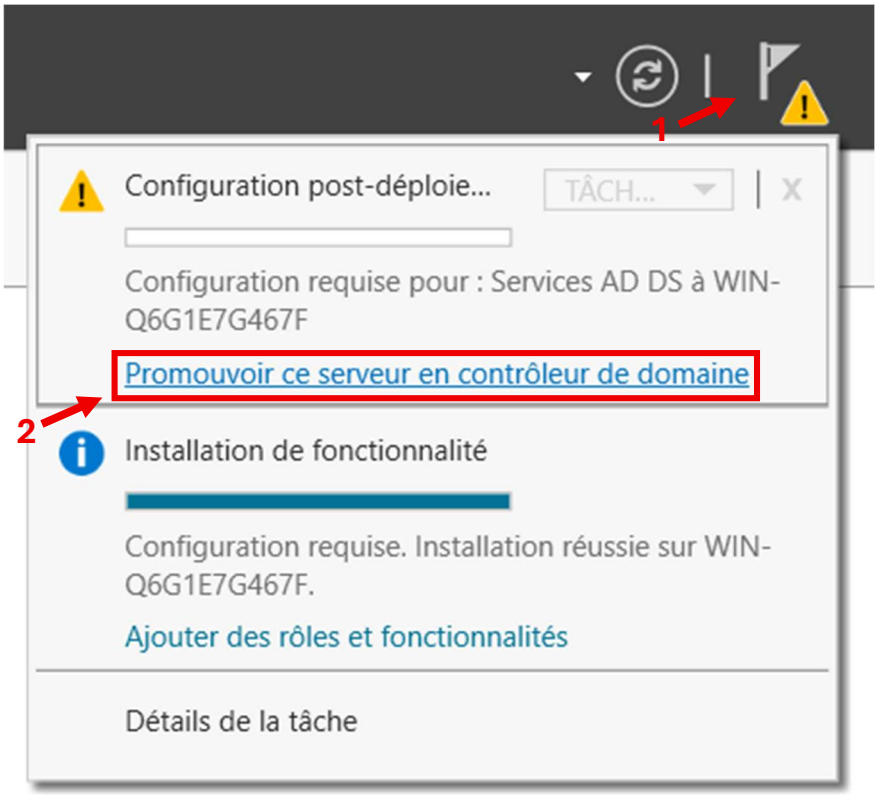

12. Choisir **Ajouter une nouvelle forêt**, choisir un **nom de domaine** et cliquer sur suivant.

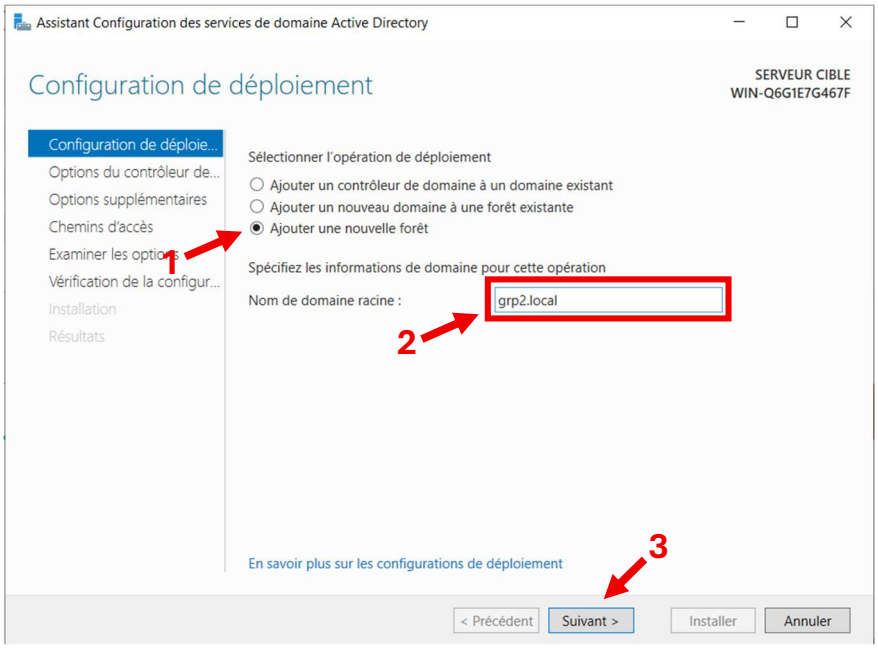

13. Choisir un **mot de passe sécurisé** pour le mode restauration de l'AD puis cliquer sur **Suivant**.

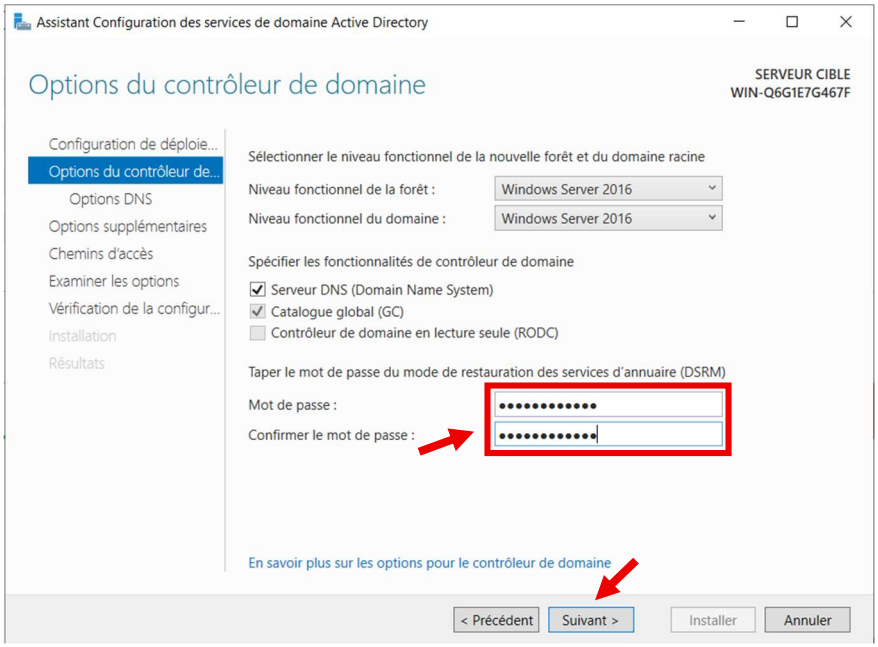

14. Passer à **l'étape suivante** sans apporter de modifications.

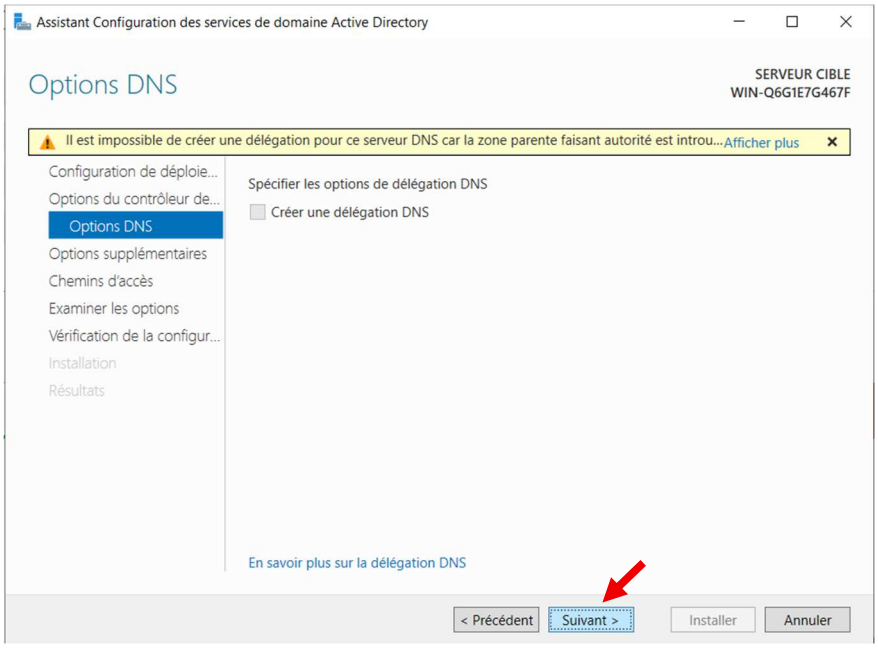

15. Choisir un **nom de domaine court** ou laisser celui préremplis puis cliquer sur **Suivant**.

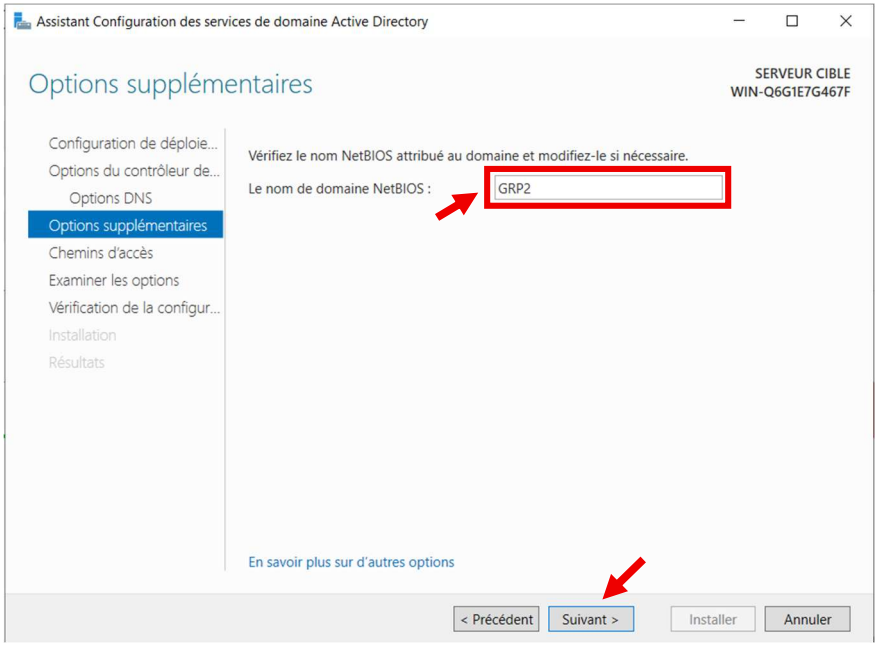

16. Passer à **l'étape suivante** sans apporter de modifications.

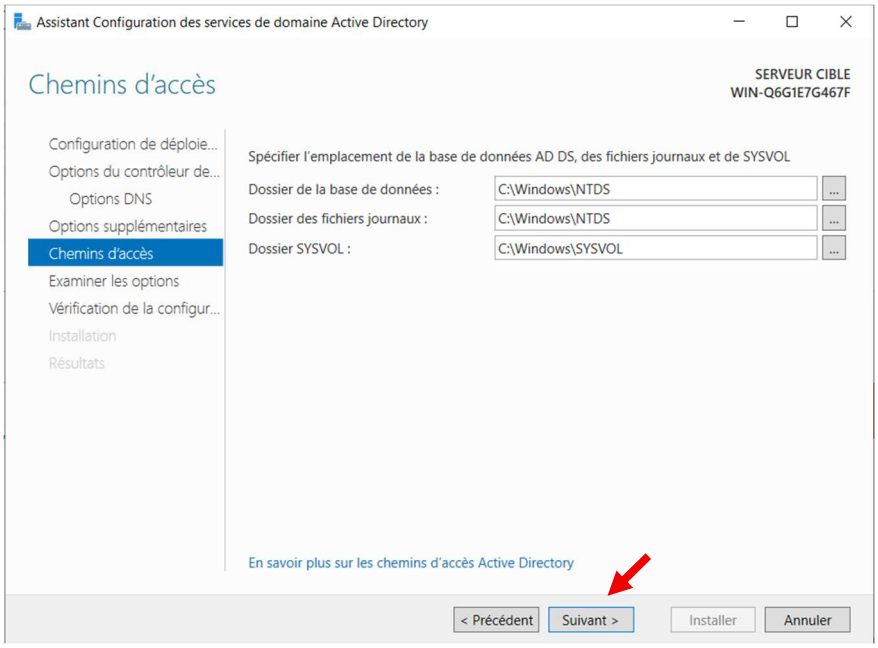

17. Vérifier les informations renseignées précédemment puis passer à **l'étape suivante**.

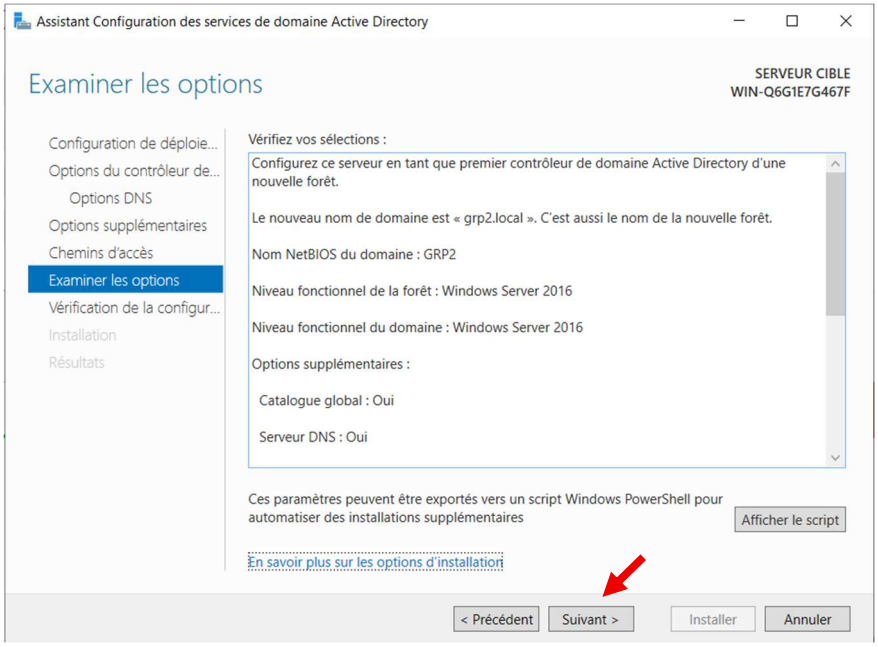

18. Cliquer sur **Installer** pour exécuter le programme d'installation de l'Active Directory.

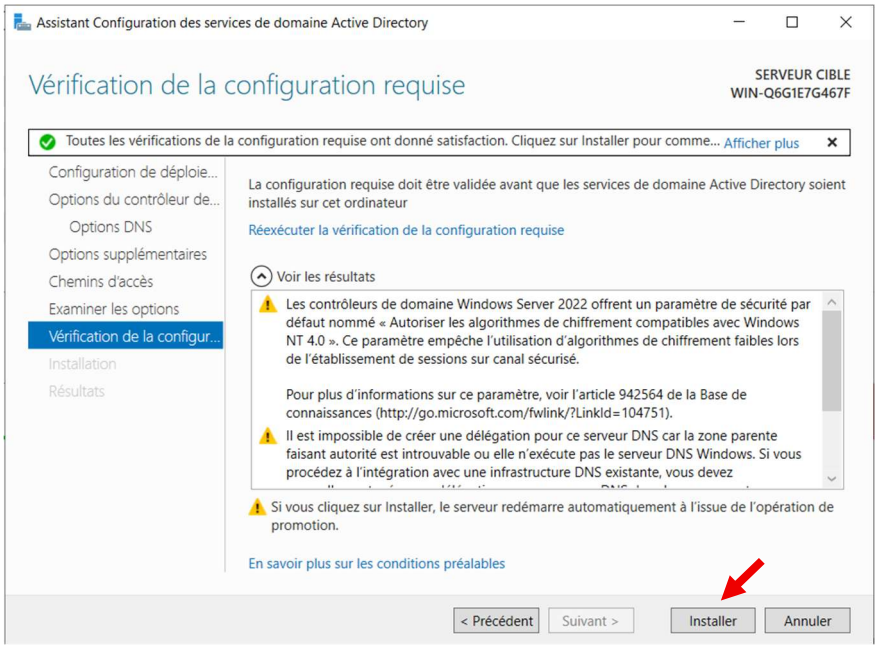

III. Vérification de l'installation.

1. Une fois l'installation terminé, vérifier la présente le **l'application Active Directory** dans le **menu Windows** et lancer son exécution.

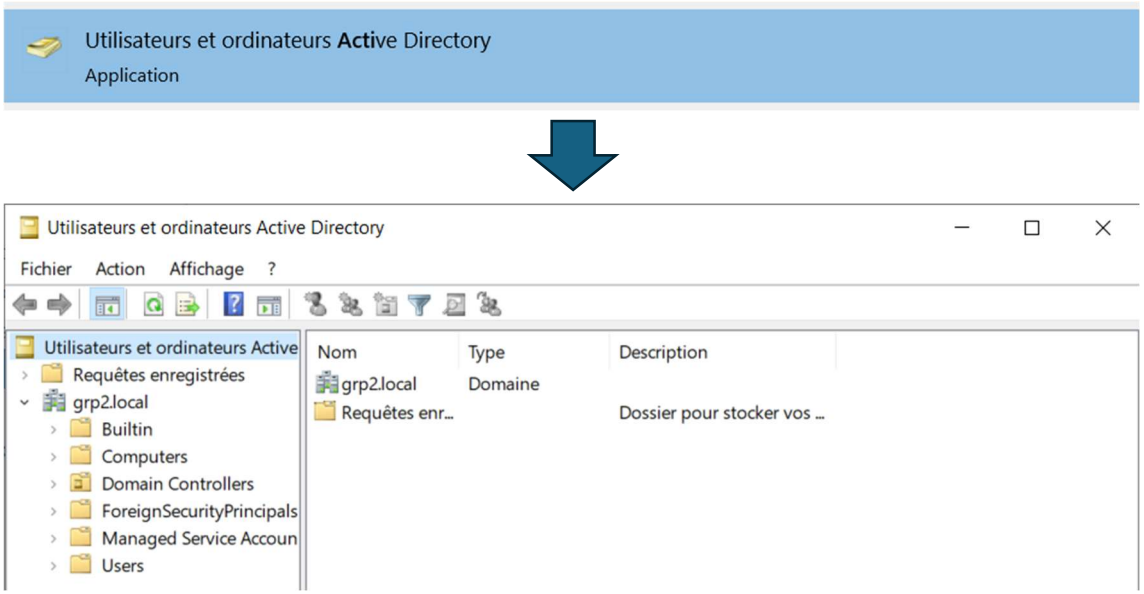

2. Si l'annuaire de l'Active Directory s'affiche comme ci-dessus avec le nom de domaine renseigner antérieurement, les services de ce dernier sont désormais opérationnels.